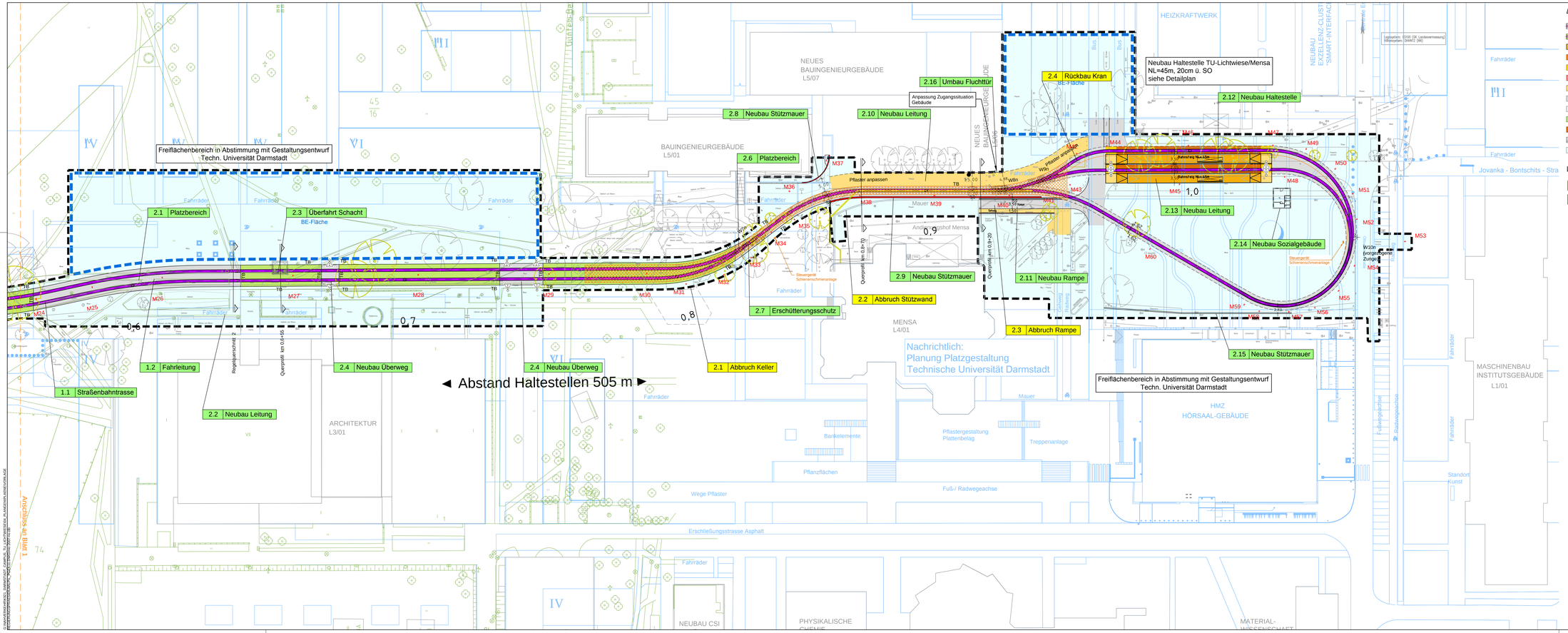

Nr.	Art der Änderung	Datum	Zeichen

Lichtwiesenbahn

HEAG mobilo GmbH
Klapperfeld Straße 172
64285 Darmstadt

Wissenschaftsstadt Darmstadt
Der Magistrat
Straßenverkehrsamt

Bearbeitet im Auftrag der HEAG mobilo GmbH

Maländer Consult
Maländer Consult GmbH
Pfarrstraße 19 76133 Karlsruhe
T 0721 92065-0 F 0721 92065-10

Karlsruhe, den 13.12.2015 gez. i. V. T. Kranich

	Datum	Name
bearb.	09/2015	Kr
gez.	09/2015	Blu
geprüft	09/2015	SR

Genehmigungsplanung

Ortslage : Darmstadt
Straße : Nieder-Ramstädter Straße - Lichtwiesenweg
Haltestelle : -

Bezeichnung der Unterlage:
Anlage B1
Blatt 2 von 2

Projekt-Nr.: K921 Unterlagen-Nr.: L2-S-00002-LP-4-B-

Maßstab: 1:500

Straßenbahnanbindung Campus Lichtwiese, Linie 2

Lageplan Blatt 2

Abteilungsleiter Netz, Betriebsleiter gem. BOStrab nach §§ 8 und 9
Dipl.-Ing. Dillmann
gez. ppa A. Dillmann
Darmstadt, den 03.12.2015

Stadt Darmstadt Dezernat III
Dipl.-Ing. Arch. Zuschke
Baustadträtin
gez. C. Zuschke
Darmstadt, den 03.12.2015

HEAG Mobilo GmbH, Abteilung Netz
Sachgebietsleiter Planung und Projektierung
Dipl.-Ing. Klein
gez. i. A. M. Klein
Darmstadt, den 03.12.2015

Ausgabe vom 30.11.2015

© DIAMANTGRAPHIK GMBH, DARMSTADT, ATLANTIS, TU LICHTWIESE, AK ANGEWAN ARCHITEKTURE